

PROSPETTO EST

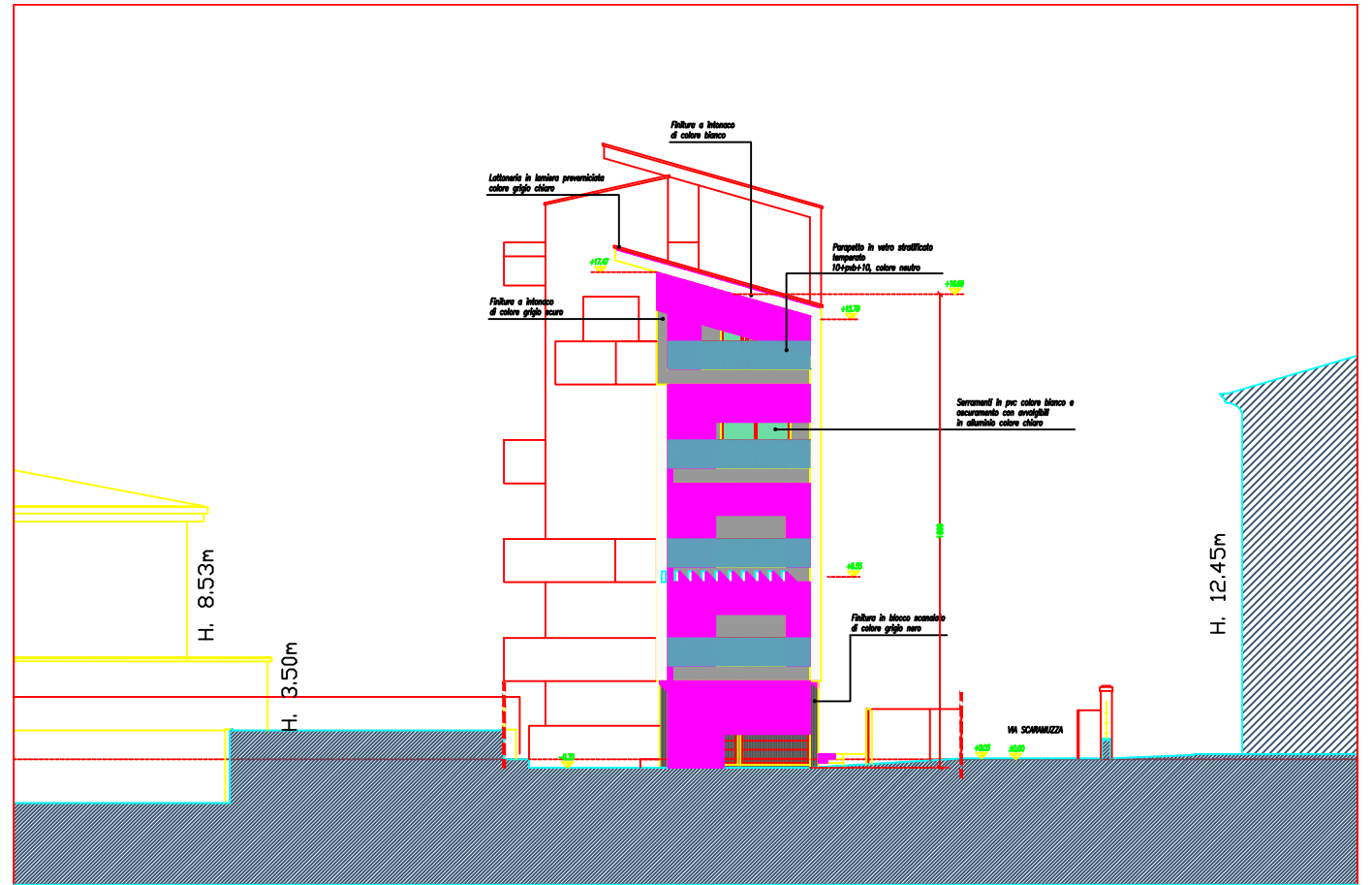

PROSPETTO OVEST

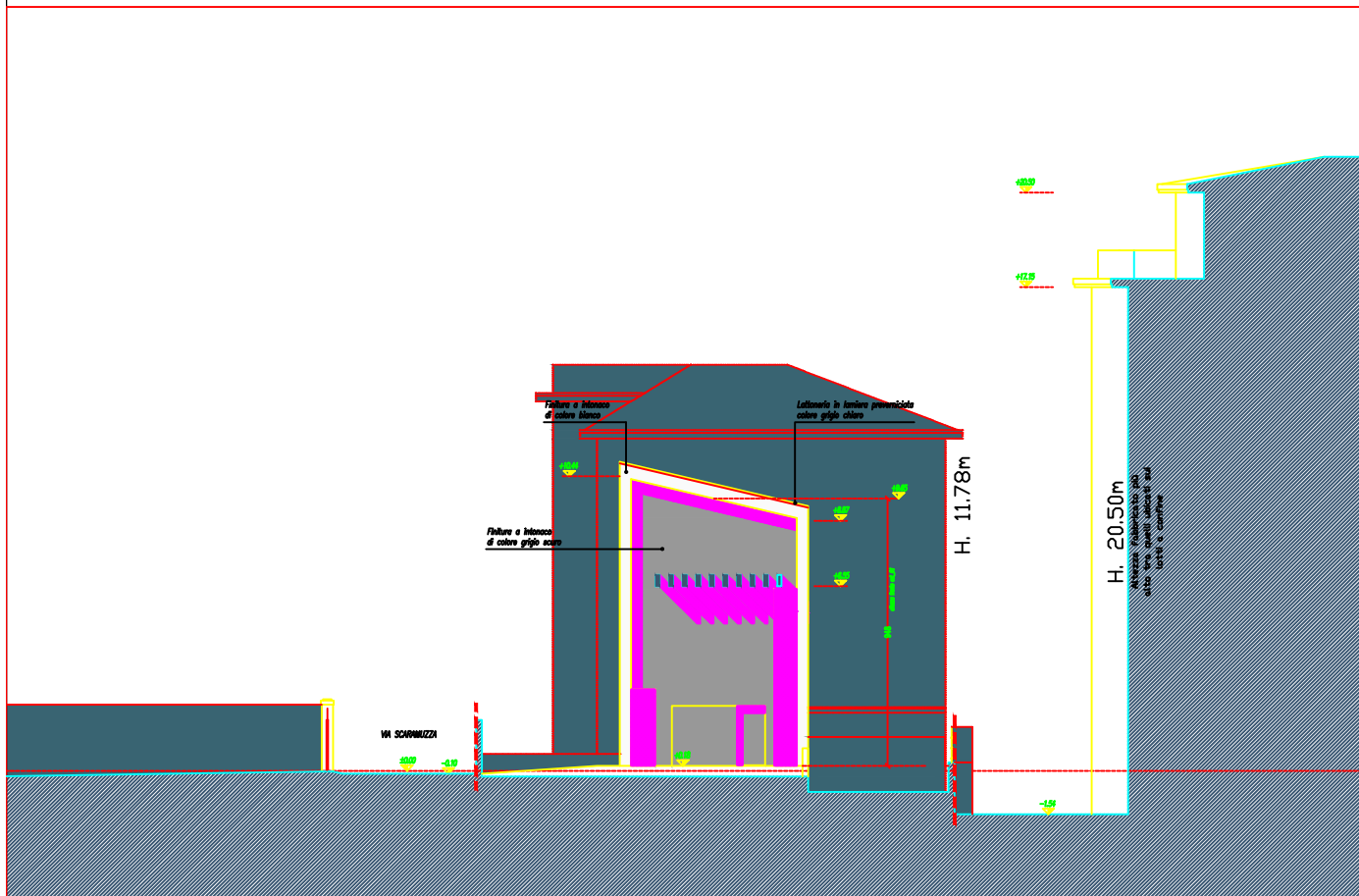

PROSPETTO EST_01

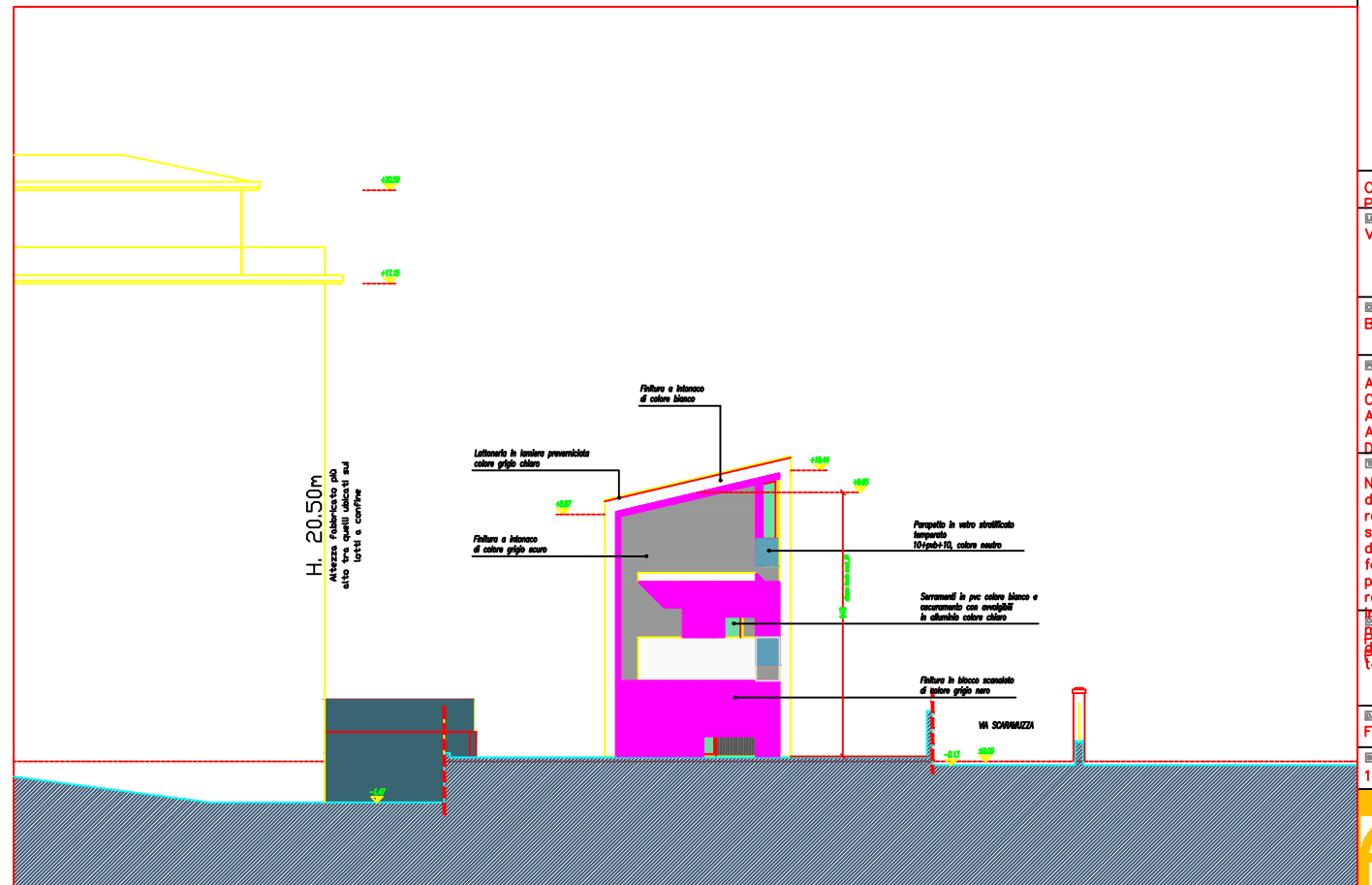

PROSPETTO OVEST_01

COMUNE DI
PARMA

VIA SCARAMUZZA

BLUE-E SRL

Arch. Alessandro
Campanini
Arch. Luca Cesari
Arch. Davide
Delandati

Nuova costruzione di fabbricato
residenziale
successiva a demolizione di
fabbricato
preesistente con
recupero della SL
inadempita
magistrato
PR02/170
progettato una
volta

FEBBRAIO 2024

1:100 21

AUS
STUDIO

Parma via Dalmazia 34/a
http://www.austudioa.it e-mail